

# 「脱退申請書 兼 たすけあい奨学制度への寄付申込書」の記入例

下記、記入例をご参照いただき申請書をご記入ください。

※組合員番号は学生証裏面の右上部、  
又はコープメンバーズカードに記載  
されています。  
※ご不明な場合は空欄で結構です。

組合員番号および出資金口数・金額が  
ご不明の場合は、生協で確認させてい  
ただきますので記入不要です。

## 脱退申請書 兼 たすけあい奨学制度への寄付申込書

高知大学生協 理事長殿

●太枠の中をご記入下さい。

生協の脱退を申請します。		組合員番号 6873-〇〇〇〇-〇〇〇〇	
在籍時所属	<input checked="" type="checkbox"/> 学生(昼) 学生(夜間) 院生 留学生 教職員 その他( )		
フリガナ	セイメイ タロウ	出資金	〇〇 口 〇〇〇〇 円
氏名	生協 太郎	※ご不明な場合は、空欄のまま結構です。	
生年月日	〇〇〇〇 年 〇〇 月 〇〇 日	記入日	20 〇〇 年 〇〇 月 〇〇 日
住所	都道 府県 〇〇市〇〇町〇〇-〇	電話番号	〇〇〇-〇〇〇〇-〇〇〇〇
脱退理由	<input checked="" type="checkbox"/> 卒業 退学( 年 月) 退職 その他( )		

たすけあい奨学制度へのご協力(寄付)をお願いします。(ご寄付いただける場合は、出資金より差し引かせていただきます。)

◆私は、たすけあい奨学制度への寄付を  します (  1,000円、 2,000円、 その他 円 )  
(寄付に同意の場合、署名をお願いします) 氏名(自署) 生協太郎  
 しません

※計算欄：出資金( )円 - 寄付金( )円 = [ ]

出資金返還のための金融機関口座 (ご本人または保護者名義) を記入して下さい。

銀行・信用金庫の口座		生協使用欄	
銀行名	〇〇 銀行 組合 金庫		
支店名	〇〇〇 支店 出張所		
預金種類	普通		
口座番号	〇 〇 〇 〇 〇 〇 〇 〇		
ゆうちょ銀行 (郵便局)	種目コード	通帳記号	通帳番号(右づめでご記入ください)
	1 6 6 3 0 1		
	店名	店番	口座番号(右づめでご記入ください)
口座名義 (本人または保護者)	生協太郎	コウザメイギ(カタカナ)	セイメイ タロウ
生協脱退に伴い上記の通り口座振り込みを依頼します。		氏名(自署)	生協太郎

※3月末日までに提出くださいますようお願いいたします。  
ご指定口座への出資金のご返還は、4月中旬以降順次お振込させていただきます。ご了承ください。

◎今年度ミールプランをご利用いただいております。3月のご利用終了時点で残金がある場合は、上記口座にお振込させていただきます。出資金のご返還とは別に、4月下旬以降のお振込となりますので何卒ご了承ください。

ご指定口座の情報を  
ご記入いただき、  
あわせて預金通帳の  
コピーをご提出  
ください。

生協記入欄	【本人確認 / 学生証 教職員証 免許証 その他( ) No. ]	
出資金	20000円 12000円 その他( )	専務印
たすけあい奨学制度	円	係印
振込手数料		
振込金額	円 振込日	年 月 日

申請書と一緒に預金通帳のコピーをご提出ください。

下記の例のとおり、名義人、支店番号、口座番号が記載されている面のコピーをお願いします。

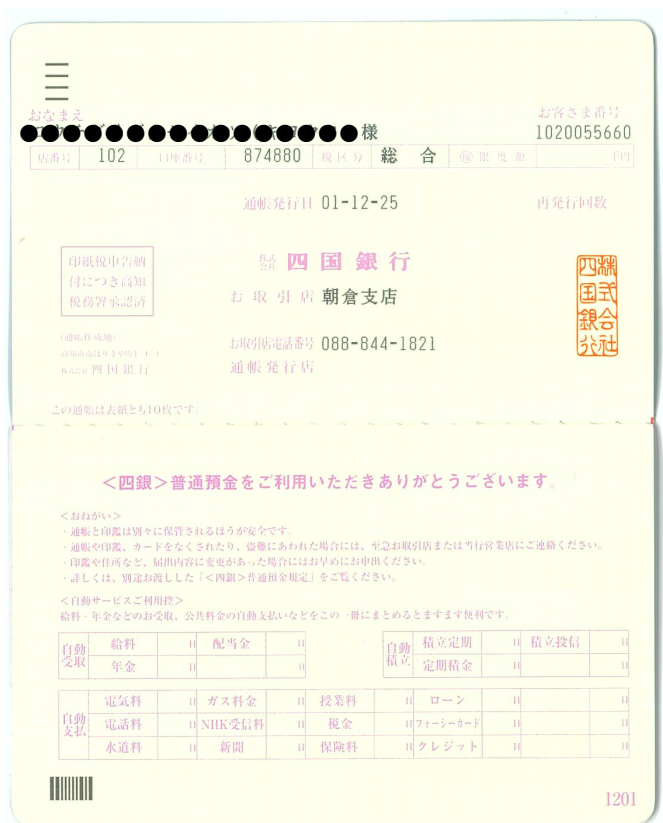

(コピー例：四国銀行)

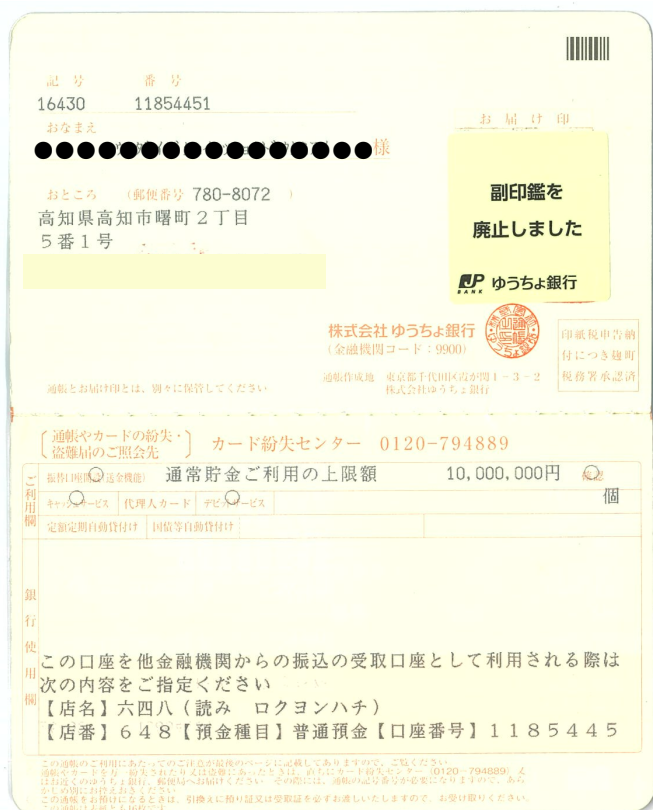

(コピー例：ゆうちょ銀行)