

「脱退申請書 兼 たすけあい奨学制度への寄付申込書」の記入例

下記、記入例をご参照いただき申請書をご記入ください。

※組合員番号は学生証裏面の右上部、
又はコープメンバーズカードに記載
されています。

組合員番号および出資金口数・金額が
ご不明の場合は、生協で確認させてい
ただきますので記入不要です。

脱退申請書 兼 たすけあい奨学制度への寄付申込書

高知大学生協 理事長殿

●太枠の中をご記入下さい。

生協の脱退を申請します。		組合員番号 6873-〇〇〇〇-〇〇〇〇	
在籍時所属	<input checked="" type="checkbox"/> 学生(昼) 学生(夜間) 院生 留学生 教職員 その他()		
フリガナ 氏名	セキヨリ タロウ 生協 太郎	出資金	〇〇 口 〇〇〇〇 円
生年月日	〇〇〇〇 年 〇〇 月 〇〇 日	記入日	20 〇〇 年 〇〇 月 〇〇 日
住所 (ご連絡のつとところ)	都道 府県 〇〇市〇〇町〇〇-〇		電話番号 〇〇〇-〇〇〇〇-〇〇〇〇
脱退理由	<input checked="" type="checkbox"/> 卒業 退学(年 月) 退職 その他()		

たすけあい奨学制度へのご協力(寄付)をお願いします。(ご寄付いただける場合は、出資金より差し引かせていただきます。)

◆私は、たすけあい奨学制度への寄付を します (1,000円、 2,000円、 その他 円)
(寄付に同意の場合、署名をお願いします) 氏名(自署) 生協太郎
 しません

※計算欄：出資金()円 - 寄付金()円 = []

出資金返還のための金融機関口座(ご本人または保護者名義)を記入して下さい。

銀行・信用金庫の口座		生協使用欄		
銀行名	〇〇 銀行 組合 金庫			
支店名	〇〇〇 支店 出張所			
預金種類	普通			
口座番号	〇 〇 〇 〇 〇 〇 〇 〇			
ゆうちょ銀行 (郵便局)	種目コード	契約種別コード	通帳記号	通帳番号(右つめでご記入ください)
	1 6 6 3 0 1			
	店名	店番	口座番号(右つめでご記入ください)	
			普通	
口座名義 (本人または保護者)	生協太郎		コウザメイギ(カタカナ) セキヨリ タロウ	
生協脱退に伴い上記の通り口座振り込みを依頼します。			氏名(自署) 生協太郎	

※3月末日までにご提出くださいますようご協力をお願いします。
ご指定口座への出資金のご返還は、4月中旬以降順次お振込させていただきます。ご了承ください。

◎今年度ミールプランをご利用いただいております。3月のご利用終了時点で残金がある場合は、上記口座にお振込させていただきます。出資金のご返還とは別に、4月下旬以降のお振込となりますので何卒ご了承ください。

ご指定口座の情報を
ご記入いただき、
あわせて預金通帳の
コピーをご提出
ください。

生協記入欄 【本人確認 / 学生証 教職員証 免許証 その他() No,]		専務印	係印
出資金	20000円 12000円 その他()		
たすけあい奨学制度	円		
振込手数料			
振込金額	円 振込日	年 月 日	

申請書と一緒に預金通帳のコピーをご提出ください。

下記の例のとおり、名義人、支店番号、口座番号が記載されている面のコピーをお願いします。

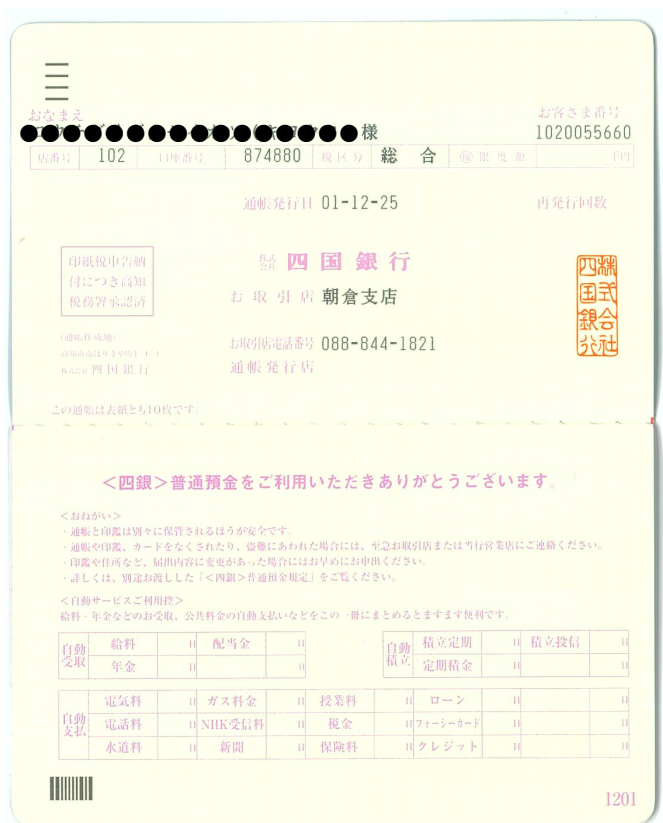

(コピー例：四国銀行)

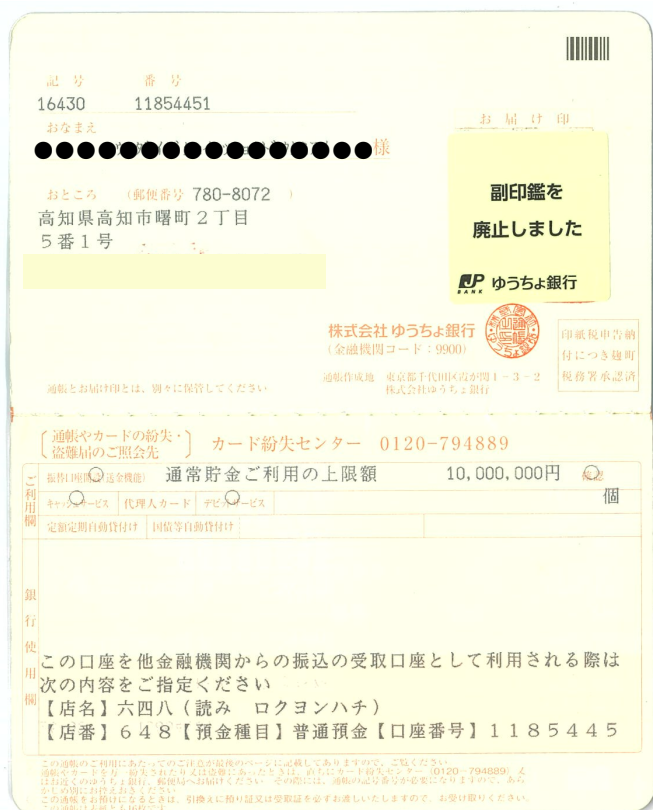

(コピー例：ゆうちょ銀行)