

「脱退申請書 兼 たすけあい奨学制度への寄付申込書」の記入例

下記、記入例をご参照いただき申請書をご記入ください。

※組合員番号は学生証裏面の右上部、
又はコープメンバーズカードに記載
されています。

組合員番号および出資金口数・金額が
ご不明の場合は、生協で確認させてい
ただきますので記入不要です。

脱退申請書 兼 たすけあい奨学制度への寄付申込書

高知大学生協 理事長殿

●太枠の中をご記入下さい。

生協の脱退を申請します。		組合員番号		6873-0000-0000	
在籍時所属	<input checked="" type="checkbox"/> 学生(昼) <input type="checkbox"/> 学生(夜間) <input type="checkbox"/> 院生 <input type="checkbox"/> 留学生 <input type="checkbox"/> 教職員 <input type="checkbox"/> その他()	フリガナ		セイメイ タロウ	
氏名	生協太郎		出資金	00 口 0000 円	
生年月日	0000年 00月 00日	記入日	2000年 00月 00日		
住所 (ご連絡のつくところ)	00 都道府県 00市00町00-0		電話番号	000-0000-0000	
脱退理由	<input checked="" type="checkbox"/> 卒業 <input type="checkbox"/> 退学(年 月) <input type="checkbox"/> 退職 <input type="checkbox"/> その他()				

たすけあい奨学制度へのご協力(寄付)をお願いします。(ご寄付いただける場合は、出資金より差し引かせていただきます。)

◆私は、たすけあい奨学制度への寄付を します (1,000円、 2,000円、 その他 円)
 (寄付に同意の場合、署名をお願いします) 氏名(自署) 生協太郎
 しません

※計算欄：出資金()円 - 寄付金()円 = []

出資金返還のための金融機関口座(ご本人または保護者名義)を記入して下さい。

銀行・信用金庫の口座		生協使用欄	
銀行名	00 銀行	組合	金庫
支店名	000 支店・出張所		
預金種類	普通		
口座番号	0000000000		
ゆうちょ銀行 (郵便局)	種目コード	契約種別	通帳記号
	1 6 6 3 0 1		0 の
	店名	店番	口座番号(右つめでご記入ください)
		普通	
口座名義 (本人または保護者)	生協太郎		コウザメイギ(カタカナ) セイメイ タロウ
生協脱退に伴い上記の通り口座振り込みを依頼します。		氏名(自署) 生協太郎	

ご指定口座の情報を
ご記入いただき、
あわせて預金通帳の
コピーをご提出
ください。

※3月末日までに提出くださいますようお願いいたします。
ご指定口座への出資金のご返還は、4月中旬以降順次お振込させていただきます。ご了承ください。

生協記入欄	【本人確認 / 学生証 教職員証 免許証 その他() No.]	
出資金	20000円	12000円 その他()
たすけあい奨学制度	円	
振込手数料		
振込金額	円	振込日 年 月 日
	専務印	係印

申請書と一緒に預金通帳のコピーをご提出ください。

下記の例のとおり、名義人、支店番号、口座番号が記載されている面のコピーをお願いします。

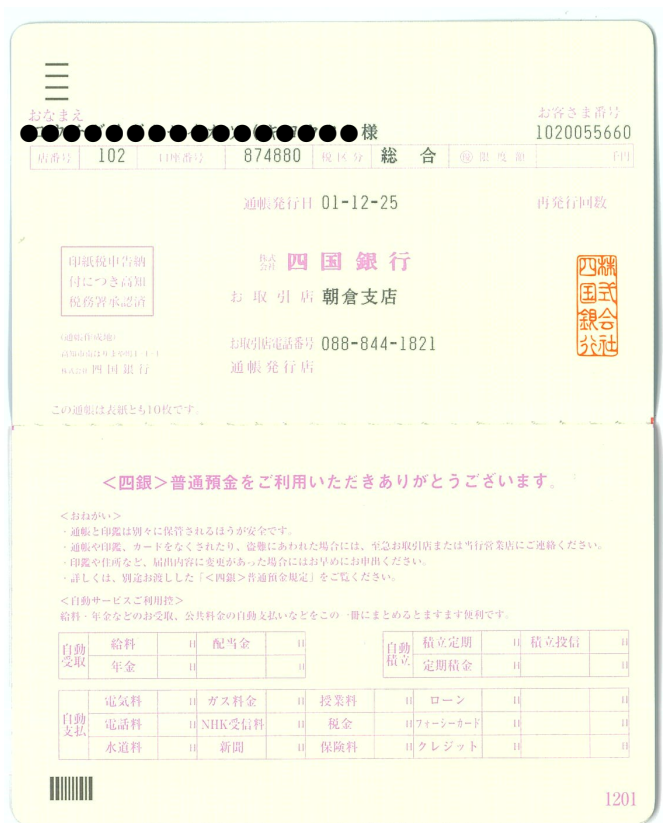

(コピー例：四国銀行)

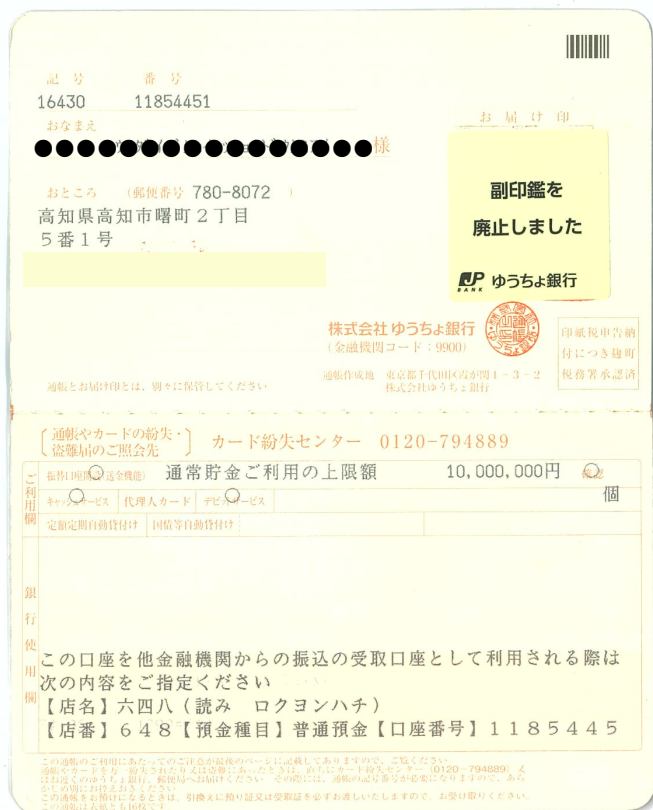

(コピー例：ゆうちょ銀行)